第7話前編

图源：喵团子
翻校：喵团子
嵌字：御伽
监制：作死

我会按照契约
与你再生一个孩子

收到这种信件
我想没人不会
感到惊愕吧…

突然要求跟我
再生一个孩子…

归根结底

已经有兰斯特
这个继承人在了
没必要再生一个…

一定要拒绝…

没事的

还有公公和
金伯利在…

抱歉我来迟了

今天就拜托了

嗯
交给我们吧

我们只要在旁守护
就可以吗？

是
暂时这样
就可以了…

コツコツ…

カチャ…

家主大人到了

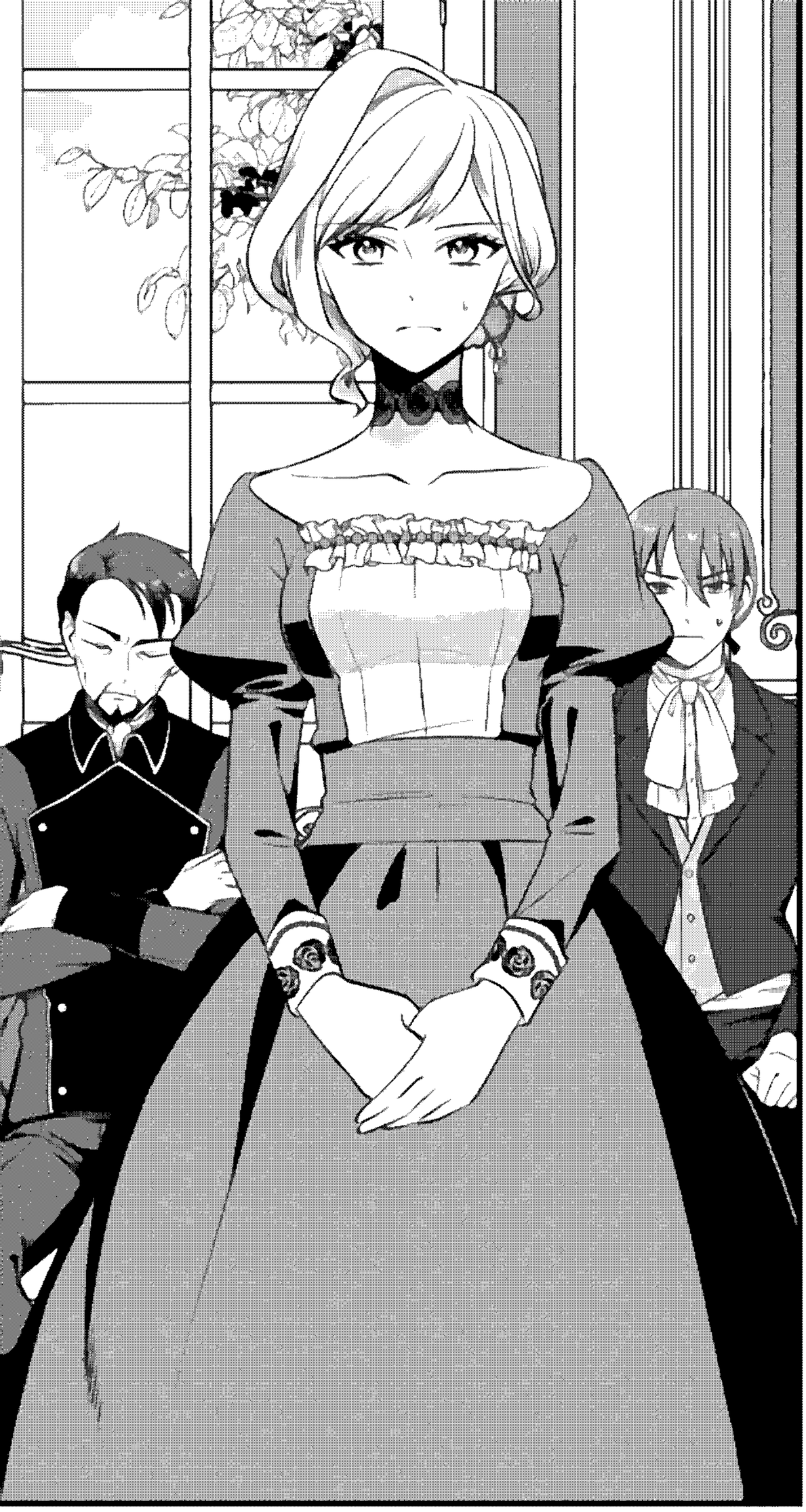

好久不见

嗯

父亲
好久不见

ス…

ドカッ

话说
德里克大人

这封信是什么意思

ス…

嗯……

就是字面意思

因为想要孩子
所以想跟你生

仅此而已

就是这个动机
完全意味不明
所以才问的…

已经有兰斯特
这个继承人在了
为何要多此一举

对你来说…是这样

但我没有

所以要生

啊？

…

难道他在怀疑兰斯特不是自己的亲生孩子

兰斯特毫无疑问是您与我孕育的孩子…

我知道

他的的确确是我的孩子

监视员的报告不会有假

头开始痛起来了…

但抚养他的人
是你

这次生的孩子
由我和艾丽抚养

冷静一点…
没事的…
还有身旁的那两人
站在我这边
呼
您说的话
让我越发搞不懂了
如果两位
想抚养孩子
那您与艾丽小姐
生养一个不就好了？
叹

我是出于纯粹的爱才拥抱艾丽

而不是为了完成生孩子的义务

而生孩子则是你的任务

你是我这个公爵家家主的妻子

应该尽职履行自己的义务才行

キー

ギュッ…

我拒绝

什么？

虽然我不清楚
艾丽是怎样的人

但德里克
绝不是能好好
养育孩子的人…

明知会让孩子陷入不幸当中怎么还能不负责任的让其诞生

我说我拒绝

ギリ!!

ビシッ!!

你连自己的义务都

连家都不回
沉迷于色欲的
蠢货！
周围人不明就里
才称颂你为英雄
别得意忘形了！

更不要说
还想再生一个
孩子什么的!?
至今为止你都对
自己的儿子不闻不问
有什么资格做父亲！

父亲！您误会了！我只是让孩子

闭嘴！哪有什么误会！

哥哥

请你回去吧

命中注定的人不是还在家里等你吗？

ス…

滚出去！
ドーン

ぶっ殺す

ガ

恶役汉化组

-部分作品一览表-

献给你的男子汉

隔壁的魔王

3分圣女的
幸福悠散生活

魔王城
有空房出租

转生阴阳师
-因为我不想再下地狱了
所以就用阴阳的力量升天双-

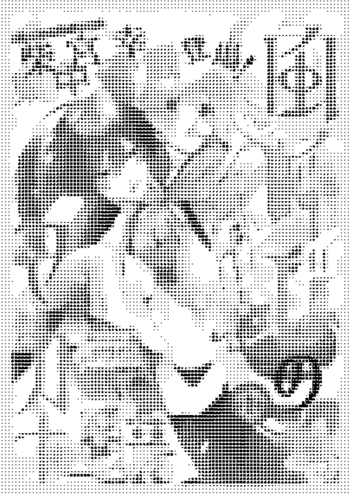

晚风使者玛卡娜

思春期的男子
脑袋里有坑

我爱的人
让我代替妹妹去死

原来我是
BL主人公的弟弟

异世界的安泰
看社畜

学院王子与
游戏实况者

99次极处决的
炮灰女配今世坚拒
「超绝爱模式」

首发微博：恶役汉化组

转载时请勿移除我组尾页

考核群：192877843（加群请备注职位）

小恶魔聚集地：693934868（水群）

招募中招募中
日英药剂
欢迎
有P5基础
报名
谢绝未成年
审核群:192877843
入群请备注职位
支持关注
回恶役汉化组
吐槽吹水
水群693934868
本汉化组仅供学习交流,严禁用于商业用途